

MODELLO ORGANIZZATIVO DI UN AMBULATORIO DEDICATO ALLE ULCERE

*Annamaria Fiaschetti
"Clinica S. Marco" Latina*

SOCIETÀ ITALIANA DI FLEBOLOGIA
CLINICA E SPERIMENTALE
Sezione Lazio

10° CONGRESSO REGIONALE

LA FLEBOLOGIA OGGI
ERRORI - EVOLUZIONI TECNOLOGICHE

e
CORSO REGIONALE per
INFERMIERI E FISIOTERAPISTI

MANAGEMENT DELLE ULCERE



LATINA
15 - 16 DICEMBRE 2006
Hotel Victoria Palace

SERVIZIO AMBULATORIALE

*OFFRE PRESTAZIONI ALL'UTENZA
EROGABILI IN REGIME AMBULATORIALE.*

*L'OTTIMIZZAZIONE
DELL'ORGANIZZAZIONE E DELLA
GESTIONE DELLE RISORSE MIRA AD
OTTENERE UN MIGLIORAMENTO
QUALITATIVO E QUANTITATIVO DELLE
PRESTAZIONI EROGATE.*

STRUTTURA AMBULATORIALE



*.....legge Regionale
del 14.07.06 n° 423-424
(disciplina del modello
organizzativo)*

A. Fiaschetti Clinica S. Marco" Latina

STRUTTURA AMBULATORIALE

- *CENTRO PRENOTAZIONI DELLE PRESTAZIONI SANITARIE*
- *INFORMAZIONI E ACCOGLIENZA DELL'UTENZA*
- *AMBULATORIO DEDICATO*
- *PERSONALE MEDICO E PARAMEDICO SPECIALIZZATO*
- *ATTREZZATURE DIAGNOSTICHE*

CENTRO di PRENOTAZIONE



A. Fiaschetti Clinica S. Marco" Latina

INFORMAZIONI e ACCOGLIENZA



A. Fiaschetti Clinica S. Marco" Latina

AMBULATORIO DEDICATO



A. Fiaschetti Clinica S. Marco" Latina

AMBULATORIO DEDICATO



A. Fiaschetti Clinica S. Marco" Latina

ATTREZZATURE DIAGNOSTICHE



Doppler CW

Ecocolordoppler



A. Fiaschetti Clinica S. Marco" Latina

ATTIVITA' AMBULATORIALE

- *VISITA E INQUADRAMENTO CLINICO-STRUMENTALE*
- *VISITA DI CONTROLLO DOPO DIMISSIONE OSPEDALIERA*
- *VISITA DI CONTROLLO NEL FOLLOW-UP A BREVE, MEDIO E LUNGO TERMINE DEI PAZIENTI TRATTATI PRESSO L'UNITA' OPERATIVA DI CHIRURGIA VASCOLARE*

PRESIDI TERAPEUTICI

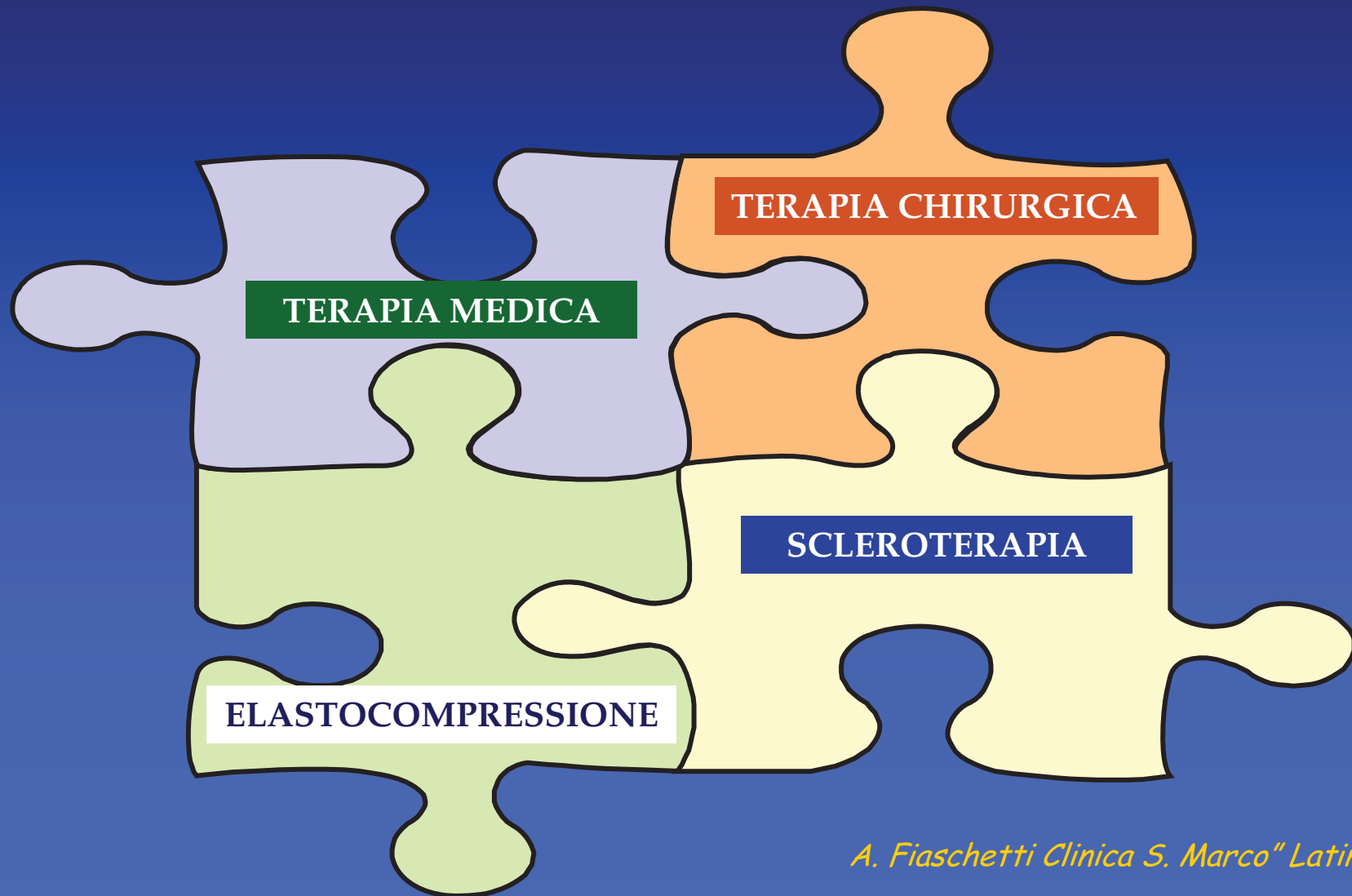

A. Fiaschetti Clinica S. Marco" Latina

TERAPIA CHIRURGICA

- *Courettage dell'ulcera*
- *Chirurgia del C.V. superficiale*
(*safenectomia, legatura perforanti, flebectomia*)
- *Chirurgia del C.V. profondo*



A. Fiaschetti Clinica S. Marco" Latina

L'ELASTOCOMPRESSIONE

IL BENDAGGIO.....

*• E' ELEMENTO
FONDAMENTALE NELLA
PROFILASSI E TERAPIA
DELL'ULCERA VENOSA*



*• ASSICURERA' UN RITORNO VENOSO EFFICACE
FAVORENDO LA SCOMPARSA DELLA STASI
VENOSA*

A. Fiaschetti Clinica S. Marco" Latina

ESAME CLINICO-MORFOLOGICO DELL'ULCERA

- *SEDE*
- *GRANDEZZA*
- *NUMERO*
- *MARGINI*
- *FONDO E FORMA*
- *COLORITO*
- *DIMENSIONI E PROFONDITA'*
- *CUTE CIRCOSTANTE*



A. Fiaschetti Clinica S. Marco" Latina

TRATTAMENTO DELLE ULCERE

*Medicazione e toilette
dell'ulcera con esame bioptico,
ove necessario antibiogramma
mirato e successivo
trattamento antibiotico*



A. Fiaschetti Clinica S. Marco" Latina

TRATTAMENTO DELLE ULCERE

L'obiettivo primario del trattamento delle ulcere cutanee è la loro completa guarigione, ma un altrettanto importante obiettivo è la valutazione della riduzione della misura dell'ulcera, come criterio di guarigione.



TRATTAMENTO DELLE ULCERE

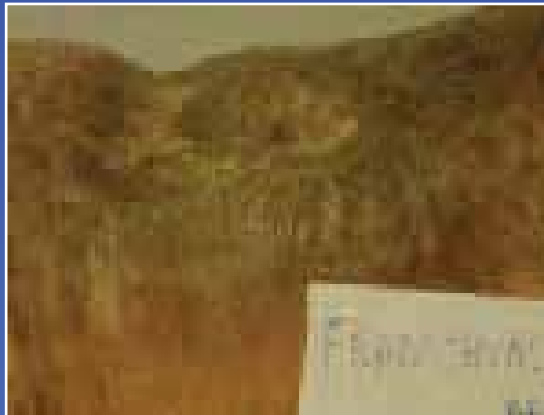

La possibilità di poter misurare i cambiamenti dell'ulcera è fondamentale per la comparazione dell'efficacia dei vari trattamenti e come predizione del tempo di guarigione.

TRATTAMENTO DELLE ULCERE

E' in fase di studio da parte nostra una valutazione computerizzata dei dati planimetrici e colorimetrici dell'ulcera.

Mediante l'uso di un ecografo ad alta risoluzione è possibile misurare l'area, il volume e la forma dell'ulcera. Inoltre attraverso una ricostruzione 3D si possono avere notizie sul fondo dell'ulcera stessa.

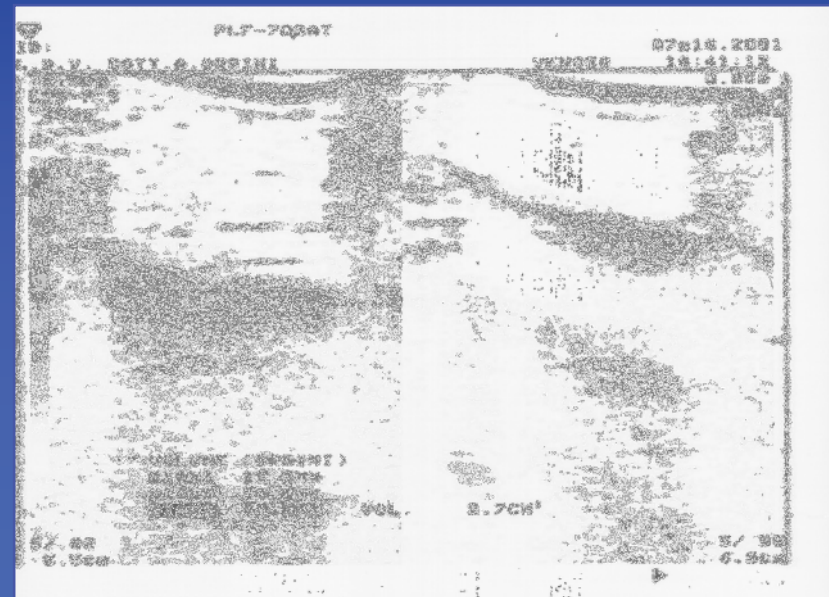

A. Fiaschetti Clinica S. Marco" Latina

TRATTAMENTO DELLE ULCERE

La velocità ricostruttiva viene valutata utilizzando alcuni filtri su una fotografia dell'ulcera che viene scattata utilizzando uno stativo digitale. Per ottenere una riproducibilità la più uniforme possibile è importante la posizione dell'arto in esame, l'altezza e l'angolazione costante sia della camera che della fonte luminosa.

A. Fiaschetti Clinica S. Marco" Latina

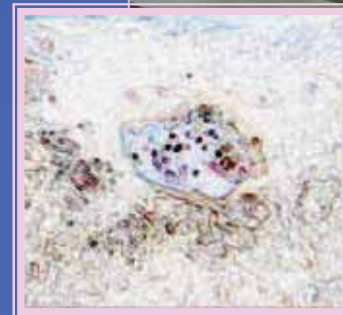

TRATTAMENTO DELLE ULCERE



Tutti i dati acquisiti vengono inseriti in un computer ed elaborati da un programma che attraverso dei correttori per eliminare i difetti tecnici e per la curvatura dell'arto ci fornisce semplicemente e velocemente un dato percentuale di guarigione dell'ulcera.

A. Fiaschetti Clinica S. Marco" Latina

TRATTAMENTO DELLE ULCERE

Un contributo ulteriore nella definizione della guarigione di un'ulcera viene da Cornu-Thenard, che introduce un altro parametro, il tempo di dimezzamento dell'ulcera, in base alla percentuale di area cicatrizzata.

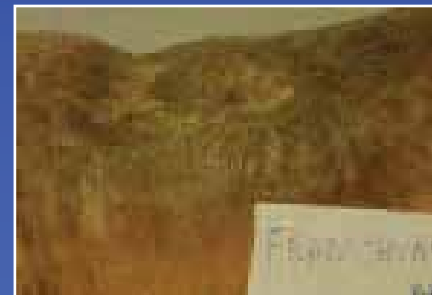

Grazie per
l'attenzione!

*Annamaria Fiaschetti
"Clinica S. Marco" Latina*

SOCIETÀ ITALIANA DI FLEBOLOGIA
CLINICA E SPERIMENTALE
Sezione Lazio

10° CONGRESSO REGIONALE

LA FLEBOLOGIA OGGI
ERRORI - EVOLUZIONI TECNOLOGICHE

e
CORSO REGIONALE per
INFERMIERI E FISIOTERAPISTI

MANAGEMENT DELLE ULCERE



LATINA
15 – 16 DICEMBRE 2006
Hotel Victoria Palace